“建築家との家づくり” 75.4%が検討の意向あり

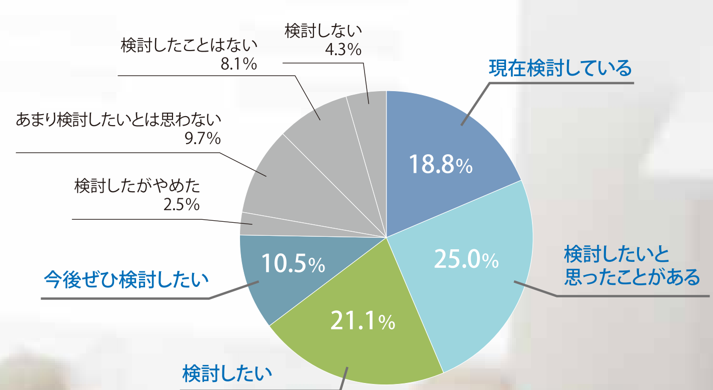

※インターネットリサーチ会社によるアンケート調査
調査対象：5年以内に家づくり・住宅購入を検討している、25歳～60歳の男女516名 ／ 調査期間：2014年2月10日～13日

“建築家”という選択肢

あなたに合った建築家があなただけのプランをつくります。

戸建新築住宅
建築家との自由度の高い家づくり

医療施設
ASJからはじまる、次世代クリニック

店舗・商業施設
集客につながる店舗プランニング

増改築・リフォーム
匠の技でライフスタイルの進化

セカンドハウス・別荘
全国をカバーする別荘建築

エコロジー
人と環境と家計にやさしい快適エコ住宅

ASJで実際に家を建てた方に聞きました!
約90%の方が建築家に依頼して満足され、知人に勧めたいと回答。
（アンケート回答者233名／2014年5月実施）

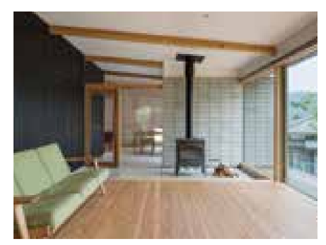

設計：澤村昌彦・松山将勝・岸本和彦・吉武研二　写真：杉野圭・石井紀久・上田宏

ASJアカデミー会員になってプランニングコースを上手に利用しよう!

プランニングコースとは?

プランニングコースとは、建築家との家づくりがご予算も含めて実現できるかどうかをご確認いただけるシステムです。
ASJアカデミー会員は、何度でも無料でプランニングコースをご利用いただけます。

ASJアカデミー入会
↓
プランニングコース開始
期間・回数の制限なし
↓
設計契約

建築家を選択
日本全国2,600名以上の登録建築家からご希望の条件に合わせ、ご紹介いたします。

建築家による現地調査・法規確認・ヒアリング
プレゼンテーション
プラン提案
仕様の仮決め ⇄ コストの確認
期間の制限なく納得いくまで何度でも繰り返せます。

ASJアカデミー会員募集中

建築家に学びたい ASJアカデミー ACADEMY

ASJアカデミーを上手に利用して、理想の家づくりを目指そう!

ASJでは建築家との理想のすまいづくりをサポートする会員制システム、「ASJアカデミー」をご用意しています。ASJアカデミーでは、建築家との家づくりをシミュレーション体験できるプランニングコースをはじめ、安心して家づくりをするために必要な知識と経験を提供しています。

※現在、全国40,000組以上のASJアカデミー会員様にご利用いただいています。

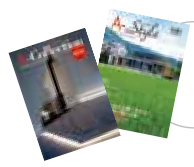

ASJアカデミーご入会の方にプレゼント!
「A-Collection」、「A-Style Monthly」をセットで当日、ご入会いただいた皆さまにプレゼントいたします。

お問い合わせ・資料請求は

ARCHITECTS STUDIO JAPAN
http://www.asj-net.com/

KII-TANABE STUDIO
紀伊・田辺スタジオ［株式会社リビング建築工房］
〒646-0026 田辺市宝来町14番24号
tel. 0739-22-2133　fax. 0739-22-2122
営業時間／9～18時　水曜及び第1・第3火曜定休
フリーアクセス 0800-200-3205

●ASJスタジオネットワーク／旭川 釧路 とかち帯広 札幌北 札幌豊平 札幌南 札幌HK 青森 八戸 奥州北上 秋田 十文字 気仙沼 みちのく 石巻 仙台南 仙台定禅寺 仙台広瀬 仙台青葉 名取 庄内 山形 おきたま 福島 会津 郡山 いわき 那須 宇都宮 とちぎ 水戸 かしわ・もりや つくば 前橋 高崎 本庄早稲田 熊谷 浦和 新三郷 彩の国 足立 東京北 立川 東京西 武蔵野 東京中央 本郷 上野 中野 東京西多摩 荻窪 成城 東京東 世田谷 品川 大田 町田 カワサキ 都筑 京浜川崎 四季の森 厚木 横浜 山手元町 湘南 みなとみらい アートプロジェクト 西湘 横須賀・湘南 甲府 長野 松本 松本中央 南信 新潟中央 新潟上越 三島 清水 静岡 浜松 飛騨高山 岐阜 尾張小牧 尾張一宮 名古屋名東第一 名古屋APOA 名古屋LOHAS 豊橋 岡崎 西三河 四日市 松阪 名張桔梗ヶ丘 富山 富山東 富山中央 富山西 加賀の國 金沢 福井 敦賀 びわこ 京都烏丸 京都みやこ 京都 京都西 京都東 京都南 舞鶴 り'あさ 枚方 あべの 堺 大阪狭山 南大阪 尼崎・伊丹 西宮・芦屋 宝塚 神戸 神戸西 加古川 姫路 但馬・丹波 奈良 奈良第2 和歌山 紀伊・田辺 岡山 岡山中央 広島中央 安芸の国 岩国 周南 山口 下関 鳥取 米子 島根 高松 宇多津 香川中央 しまなみ 東予 松山中央 光と風 愛媛西 徳島 光と水の街 高知 土佐南国 四万十 北九州西 飯塚 センコー 福岡 福岡西 博多 筑紫第1 筑紫第2 久留米 糸島・唐津 佐賀 佐賀西 佐世保 佐世保南 大村 長崎県中央 長崎 別府 大分中央 大分南 熊本 阿蘇・熊本 神話の郷・宮崎北 宮崎第2 M's Style 都城 霧島 鹿児島中央 KAGOSHIMA南薩 鹿屋 沖縄北 沖縄中央 沖縄南 石垣・宮古
●CELL／ASJ UMEDA CELL〈CELL大阪東 CELL豊中 CELL大阪中央 CELL大阪城北 CELL神戸東〉 ASJ YOKOHAMA CELL

アーキテクツ・スタジオ・ジャパン株式会社［コード番号：6085 東証マザーズ］

ARCHITECTS STUDIO JAPAN

日本最大級の建築家ネットワーク
ARCHITECTS STUDIO JAPAN

登録建築家数2,680名
全国194スタジオ
※2015年8月現在

第19回 建築家展

はじまりは、建築家との出逢い。

9/20(日)・21(月)・22(火)・23(水)
11~18時　10~18時　11~18時　10~18時

会場／和歌山県立情報交流センター Big・U
多目的ホール　田辺市新庄町3353-9
▮入場無料▮

建築家との無料相談会同時開催

www.asj-net.com

ASJ沖縄北スタジオ施工物件／「読谷の家」 設計:松山将勝［株式会社松山建築設計室］ 写真:石井紀久

お問い合わせは／アーキテクツ・スタジオ・ジャパン 紀伊・田辺スタジオ フリーアクセス 0800-200-3205 tel. 0739-22-2133